

# TAVOLI

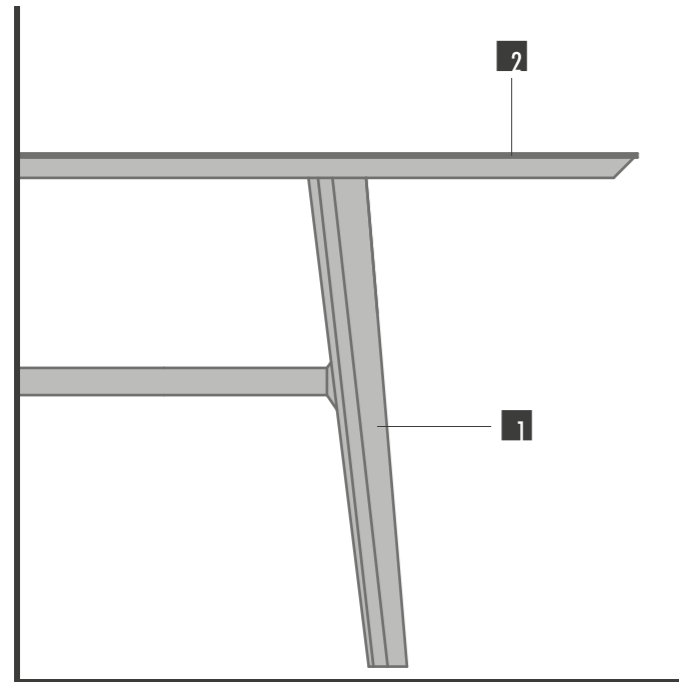

SCHEDA TECNICA DATA SHEET



**1** STRUTTURE DISPONIBILI IN: STRUCTURE AVAILABLE IN:

- LEGNO FRASSINO ASH WOOD VENEER
- NOCE CANALETTO WALLNUT WOOD VENEER
- METALLO LACCATO OPACO MAT LACQUERED METAL

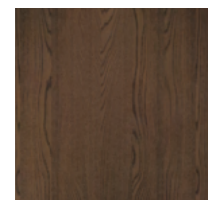

FRASSINO MIELE

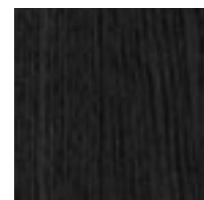

FRASSINO CARBONE

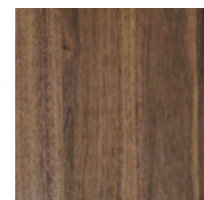

NOCE CANALETTO  
\*SOLO PER MODELLO  
PISA



NERO TRAFFICO  
\*SOLO PER MODELLO  
MORGAN

**2** PIANO DISPONIBILE IN: PLAIN AVAILABLE IN:

- GRES sp. 6 mm

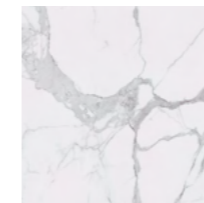

STATUARIO ALTISSIMO  
OPACO



STATUARIO ALTISSIMO  
LUCIDO

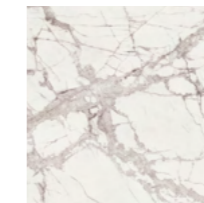

MARBLE WHITE OPACO

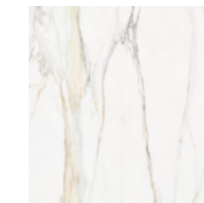

MARBLE CALACATTA  
GOLD OPACO

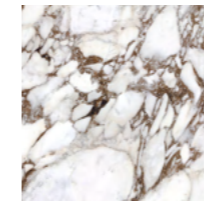

BRECCIA CAPRAIA OPACO



FOKOS SALE OPACO

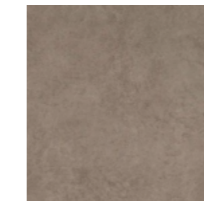

FOKOS TERRA OPACO



FOKOS ROCCIA OPACO



PIETRA DI SAVOIA  
GRIGIO OPACO



PIETRA DI SAVOIA  
ANTRACITE OPACO

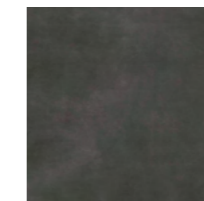

CALCE NERO OPACO

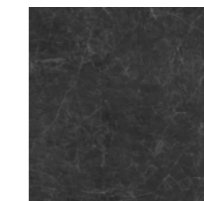

NERO GRECO OPACO



STONE BROWN OPACO

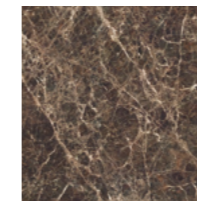

EMPERADOR OPACO

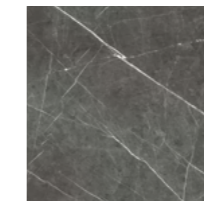

MARBLE GREY OPACO

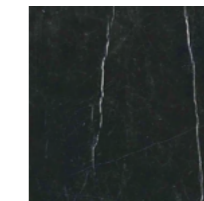

MARBLE MARQUINIA  
OPACO



PIASENTINA GRIGIO  
FIAMMATO

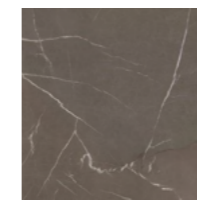

PIASENTINA TAUPE  
FIAMMATO



PORFIDO MARRONE  
FIAMMATO

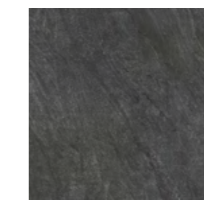

CARDOSO NERO  
FIAMMATO

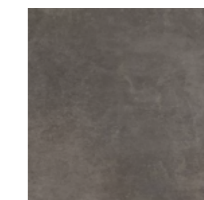

FOKOS PIOMBO OPACO

71



FOTO: Struttura Legno\_Frassino Carbone / Piano Gres\_Breccia capraia opaco

## MOOR 01/02 TABLE

\* Il tavolo MOOR 01 non è disponibile nelle finiture / The MOOR 01 table is not available in: Piasentina grigio fiammato, Piasentina tuape fiammato, Porfido marrone fiammato, Cardoso nero fiammato

**1** STRUTTURA DISPONIBILE IN: STRUCTURE AVAILABLE IN:

- LEGNO FRASSINO CARBONE ASH WOOD VENEER
- LEGNO FRASSINO MIELE ASH WOOD VENEER

**2** PIANO DISPONIBILE IN: PLAIN AVAILABLE IN:

- GRES

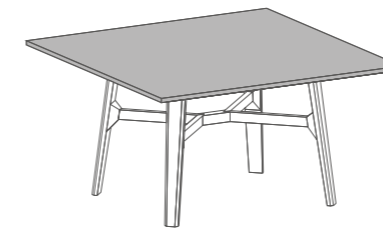

MOOR 01 - L. 150 P. 150 H. 76

Tavolo fisso / Fixed table

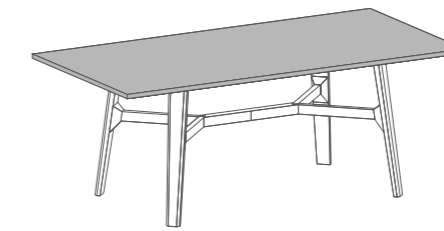

MOOR 02 - L. 200 P. 100 H. 76

Tavolo fisso / Fixed table

MOOR 01  
1.980,00 punti

MOOR 02  
2.380,00 punti



Le sedie dell'immagine non fanno parte della collezione/The chairs in the image are not part of the collection

FOTO: Struttura Legno\_Frassino Carbone / Piano Gres\_Piasentina grigio fiammato

72



FOTO: Struttura Legno\_Frassino Carbone / Piano Gres\_Breccia capraia opaco

## MOOR 04 TABLE

\* Il tavolo MOOR 04 non è disponibile nelle finiture / The MOOR 04 table is not available in: Piasentina grigio fiammato, Piasentina tuape fiammato, Porfido marrone fiammato, Cardoso nero fiammato

**1** STRUTTURA DISPONIBILE IN: STRUCTURE AVAILABLE IN:

- LEGNO FRASSINO CARBONE ASH WOOD VENEER
- LEGNO FRASSINO MIELE ASH WOOD VENEER

**2** PIANO DISPONIBILE IN: PLAIN AVAILABLE IN:

- GRES

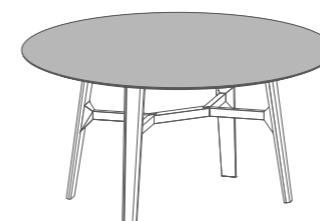

**MOOR 04 - L. 150 H. 76**

Tavolo fisso / Fixed table

**MOOR 04**  
**2.100,00** punti



Le sedie dell'immagine non fanno parte della collezione/The chairs in the image are not part of the collection

FOTO: Struttura Legno\_Frassino Carbone / Piano Gres\_Calacatta gold opaco

73



## AFFIORO 01/02 TABLE

**1** STRUTTURA DISPONIBILE IN: STRUCTURE AVAILABLE IN:

- LEGNO FRASSINO CARBONE ASH WOOD VENEER
- LEGNO FRASSINO MIELE ASH WOOD VENEER

**2** PIANO DISPONIBILE IN: PLAIN AVAILABLE IN:

- GRES

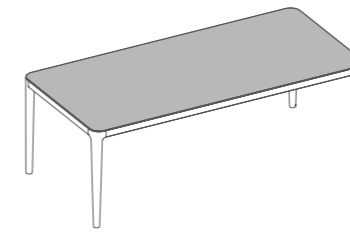
**AFFIORO 01 - L. 160 P. 100 H. 76**

Tavolo fisso / Fixed table

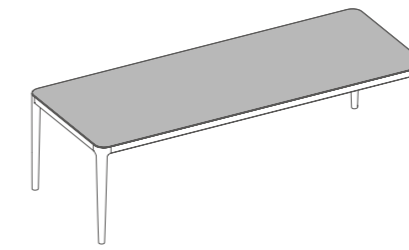
**AFFIORO 02 - L. 210 P. 100 H. 76**

Tavolo fisso / Fixed table

**AFFIORO 01**  
**1.880,00** punti**AFFIORO 02**  
**2.300,00** punti

Le sedie dell'immagine non fanno parte della collezione/The chairs in the image are not part of the collection

74



FOTO: Struttura Legno\_Noce canaletto / Piano Gres\_Marble grey opaco

## PISA TABLE

\* Il tavolo PISA non è disponibile nelle finiture / The PISA table is not available in: Piasentina grigio fiammato, Piasentina tuape fiammato, Porfido marrone fiammato, Cardoso nero fiammato

1

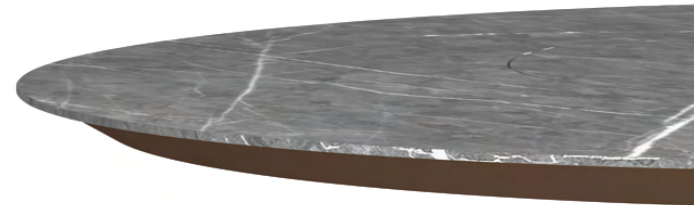
STRUTTURA DISPONIBILE IN: STRUCTURE AVAILABLE IN:

- NOCE CANALETTO WALLNUT WOOD VENEER
- FRASSINO CARBONE ASH WOOD VENEER

2

PIANO DISPONIBILE IN: PLAIN AVAILABLE IN:

- GRES

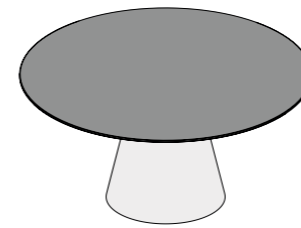

PISA - L. 150 P. 150 H. 76

Tavolo fisso / Fixed table

PISA  
2.100,00 punti



Le sedie dell'immagine non fanno parte della collezione/The chairs in the image are not part of the collection

FOTO: Struttura Legno\_Frassino Carbone / Piano Gres\_Piasentina tuape fiammato

75



FOTO: Struttura metallo\_nero traffico opaco / Piano Gres\_Nero greco opaco

## MORGAN 01/02T ABLE

**1** STRUTTURA DISPONIBILE IN: STRUCTURE AVAILABLE IN:

○ METALLO NERO TRAFFICO OPACO MATT LACQUERED METAL

**2** PIANO DISPONIBILE IN: PLAIN AVAILABLE IN:

○ GRES

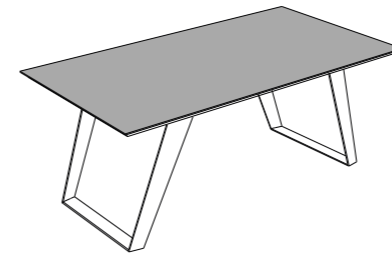

MORGAN 01 - L. 180 P. 100 H. 76

Tavolo fisso / Fixed table

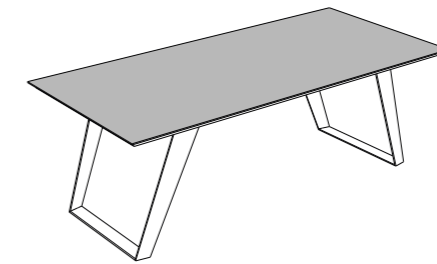

MORGAN 02 - L. 220 P. 100 H. 76

Tavolo fisso / Fixed table

MORGAN 01  
1.600,00 punti

MORGAN 02  
2.100,00 punti



Le sedie dell'immagine non fanno parte della collezione/The chairs in the image are not part of the collection

FOTO: Struttura Metallo\_ Nero traffico opaco / Piano Gres\_Marble grey opaco

#### ART DIRECTION

RICERCA E SVILUPPO BINOVA

#### GRAPHIC DESIGN

RICERCA E SVILUPPO BINOVA

#### COPY

RICERCA E SVILUPPO BINOVA

#### RENDER

RICERCA E SVILUPPO BINOVA

#### PRINT

SINCROMIA

# Binova

è un marchio Cubo Design S.r.l.

Località Case Sciarroni - Grasciano  
I-64024 Notaresco - Teramo (TE) - Italy  
info@cubodesign.it  
www.binova.it

Cubo design S.r.l. nel perseguire una politica volta al costante miglioramento, si riserva il diritto di apportare, in qualsiasi momento e senza preavviso, le modifiche ai prodotti che riterrà utili e necessarie. L'effettiva disponibilità di quanto a catalogo deve essere verificata al momento dell'ordine. A causa di naturali limiti tecnici di riproduzione e stampa, il colore dei modelli a catalogo è puramente indicativo e non può costituire motivo di rivalsa. Cubo design S.r.l. declina ogni responsabilità per difetti e malfunzionamenti di elettrodomestici ed apparecchiature: eventuali contestazioni dovranno essere rivolte direttamente al produttore ed ai loro centri di assistenza. In order to constantly improve its products, Cubo design S.r.l. reserves the right to modify its products as it sees fit, without prior notification. The effective availability of the articles in the catalogue, must be actually checked out at the time of the order. Because of natural technical limits of the method of reproduction and printing, the colour of the models in the catalogue is purely indicative and cannot be claimed as reason for compensation and legal action. Cubo design S.r.l. every liability for defects and malfunctioning of appliances and pieces of equipment: eventual claims will have to be addressed directly to the producers and their assistance centres.



The mark of  
responsible forestry  
FSC® C136914

Prodotti certificati FSC®  
disponibili su richiesta

